・指示なき場合、スライド落しはパネル４枚(柱)毎に取付け
・建具框には、標準として引抜落しを取付け

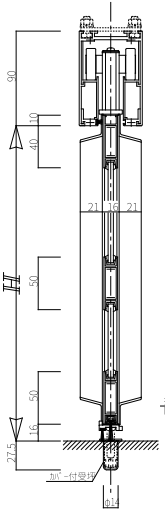

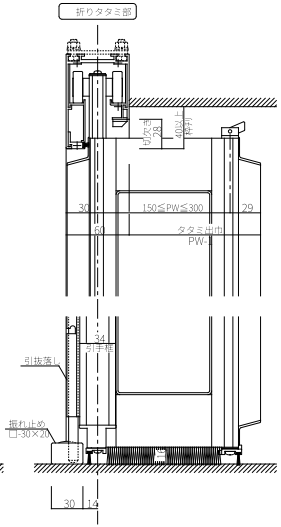

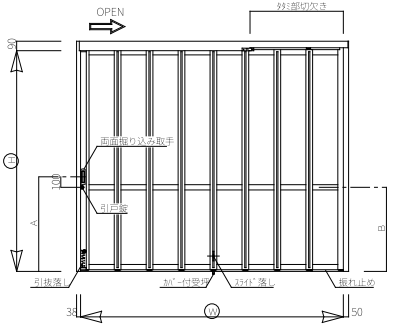

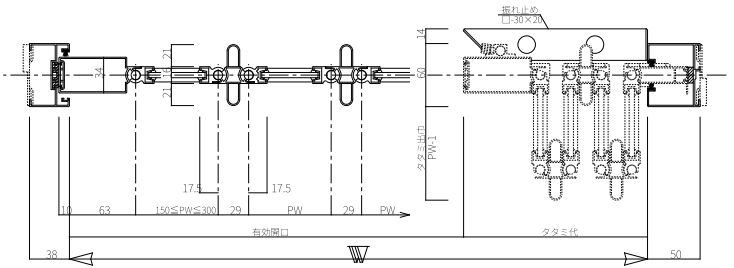

現場名

Foldica
BORDERLESS SHOW WINDOW

符号	レール	仕様	建数	本体色	枠込材	数量	尺度	図番
	Zero	片引き・強化・直線		標準5色より			1:3・1:30	1